В Небо, в Небо...

«Отче! которых Ты дал Мне, хочу, чтобы там, где Я, и они были со Мною, да видят славу Мою, которую Ты дал Мне, потому что возлюбил Меня прежде основания мира» (Ев. Иоанна 17:24)

Сл. и муз. Ильи ШВЕДОВА
Аранж. Дениса ПАЦЮКА

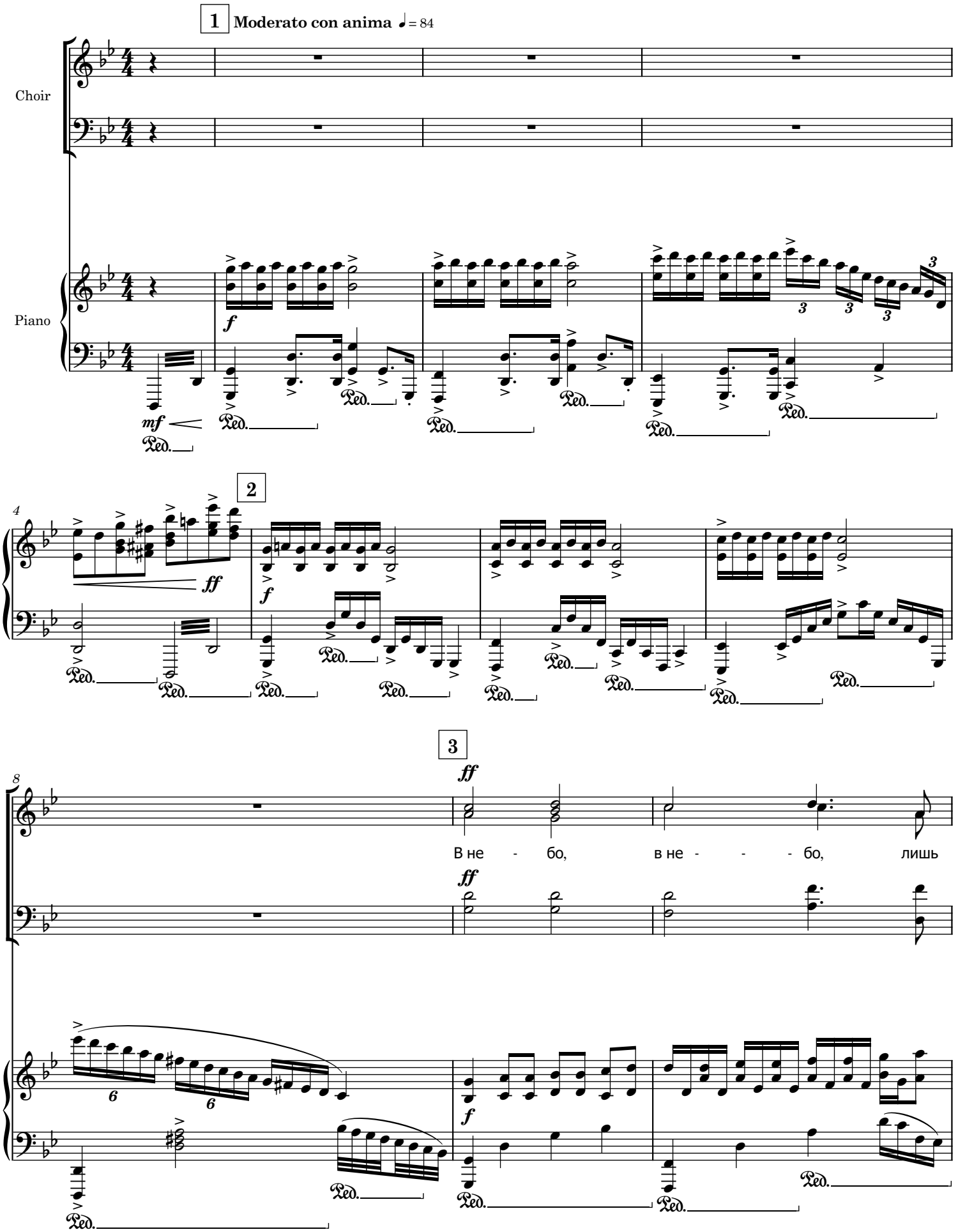

2026г. Илья Шведов, Все авторские права защищены. (ilya_shvedov_2003@bk.ru)
2026г. Аранжировка - Денис Пацюк, (pacdenis@gmail.com)

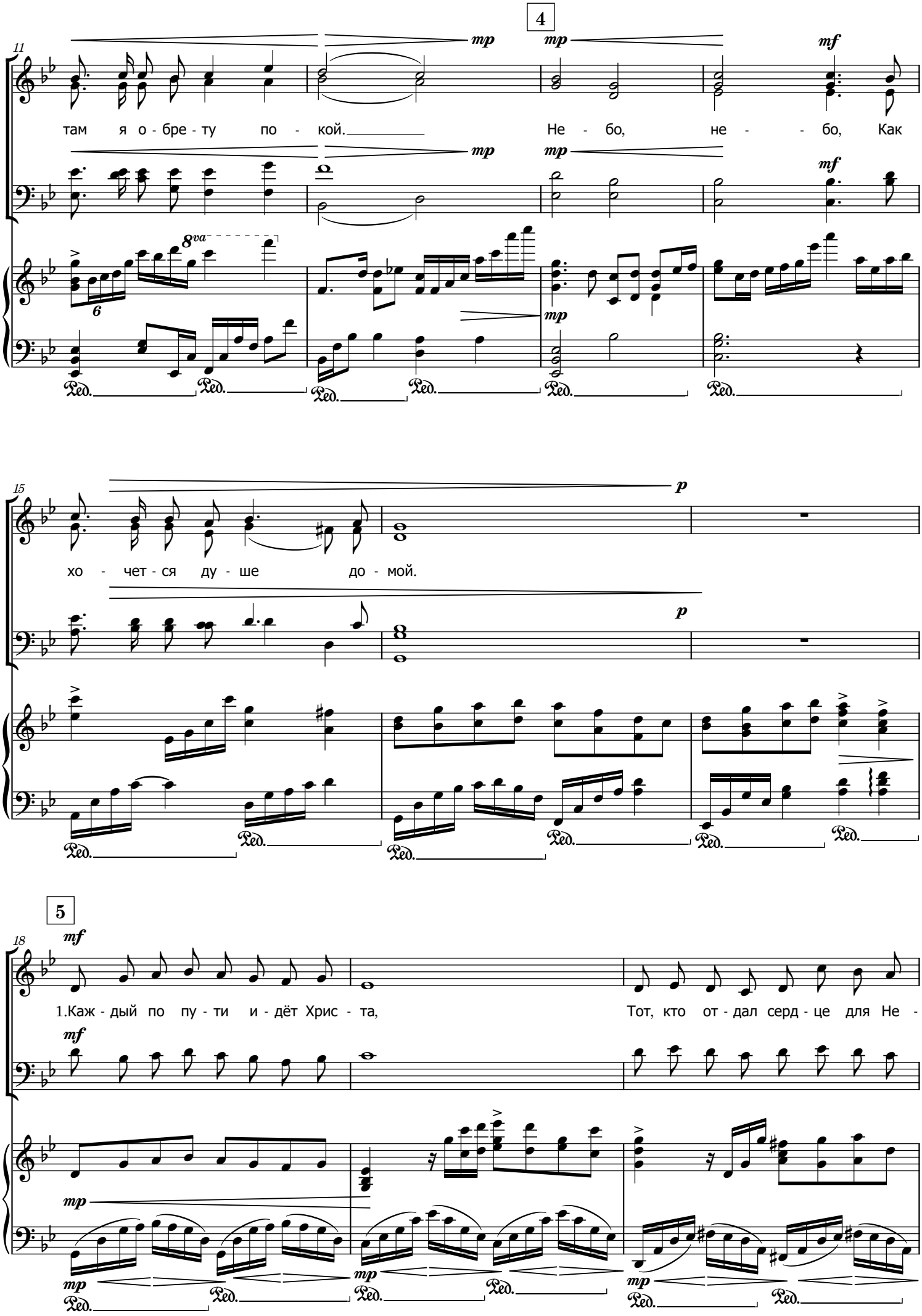
4
11
mp
mf
8va
там я о - бре - ту по - кой.
Не - бо, не - бо, Как
p
15
хо - чет - ся ду - ше до - мой.
5
18
mf
1.Каж - дый по пу - ти и - дёт Хрис - та,
Тот, кто от - дал серд - це для Не -
Ped.

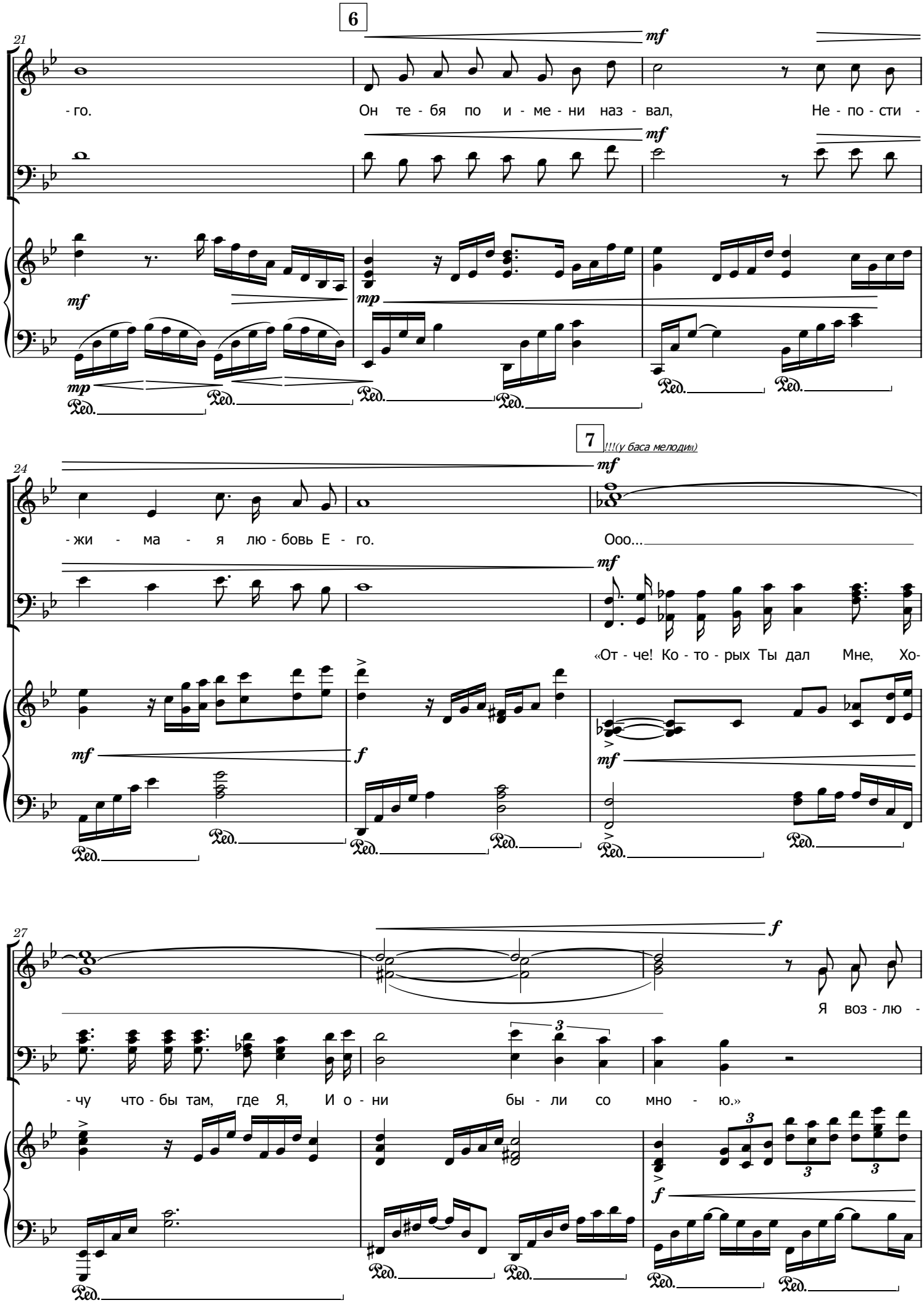
6
21
mf
- го.
Он те - бя по и - ме - ни наз - вал,
Не - по - сти -
mf
mf
mp
mp
Ped.
Ped.
Ped.
Ped.
Ped.
Ped.
7
!!!(у баса мелодия)
24
mf
- жи - ма - я лю - бовь Е - го.
Ооо...
mf
mf
«От - че! Ко - то - рых Ты дал Мне, Хо-
mf
f
mf
Ped.
Ped.
Ped.
Ped.
Ped.
27
f
Я воз - лю -
- чу что - бы там, где Я, И о - ни бы - ли со мно - ю.»
3
3
3
f
Ped.
Ped.
Ped.
Ped.
Ped.

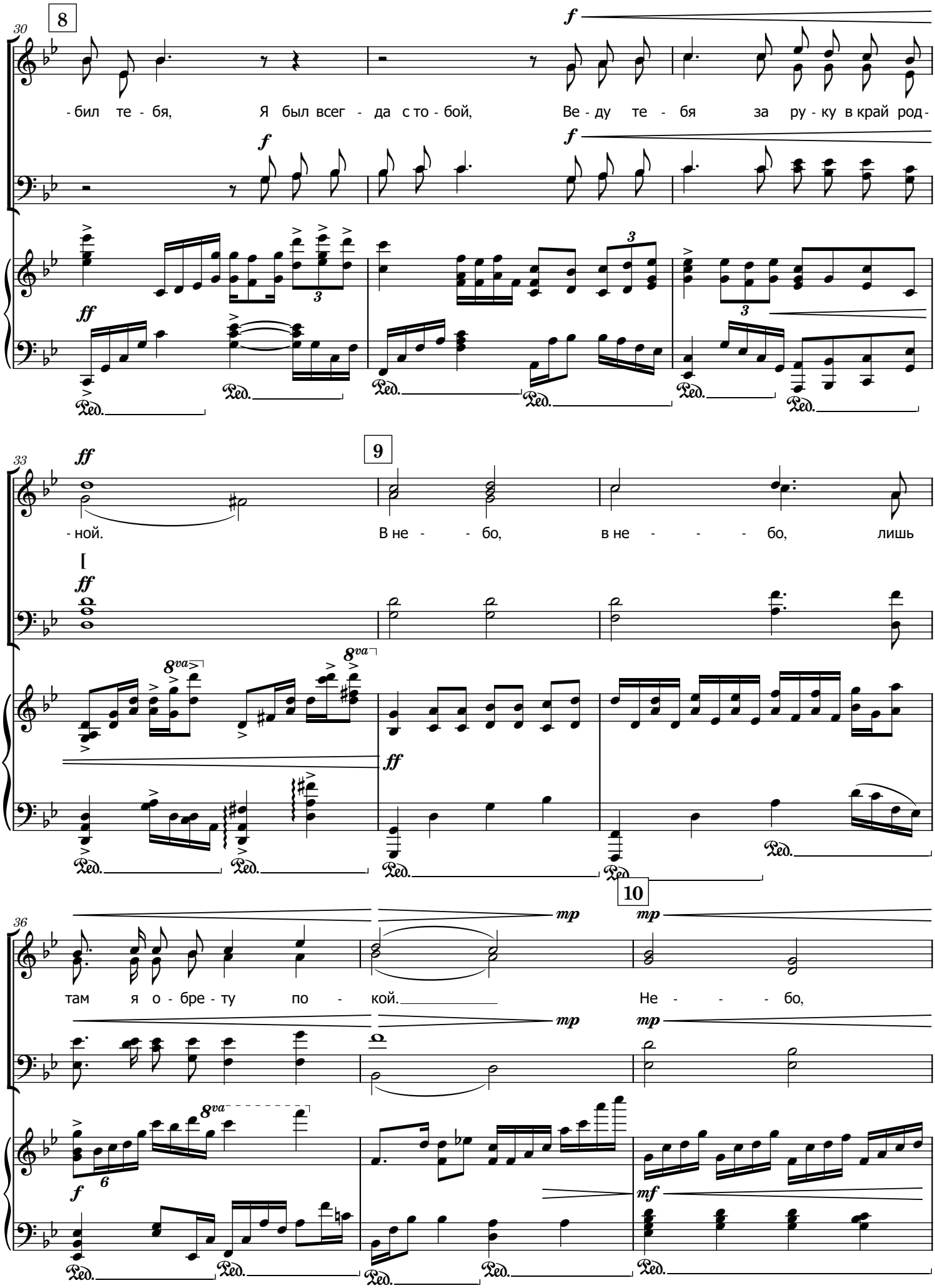
8
30
f
-бил те - бя, Я был всег - да с то - бой, Ве - ду те - бя за ру - ку в край род -
ff
9
33
- ной. В не - - бо, в не - - - - бо, лишь
8va
10
36
там я о - бре - ту по - кой. Не - - - - бо,
mp
mf

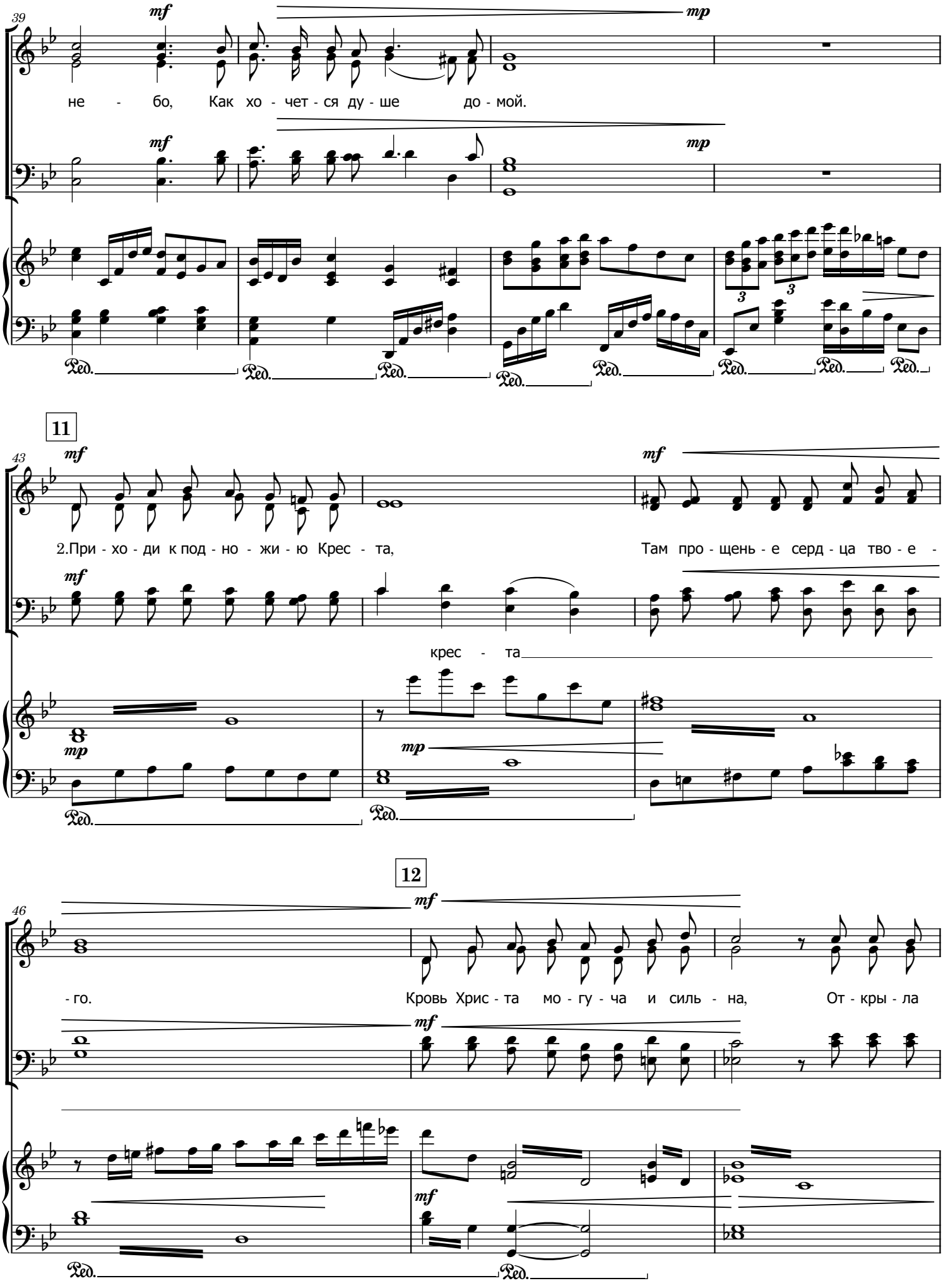
39
mf
mp
не - бо, Как хо - чет - ся ду - ше до - мой.
11
43
2.При - хо - ди к под - но - жи - ю Крес - та,
Там про - щень - е серд - ца тво - е -
крес - та
12
46
- го.
Кровь Хрис - та мо - гу - ча и силь - на,
От - кры - ла

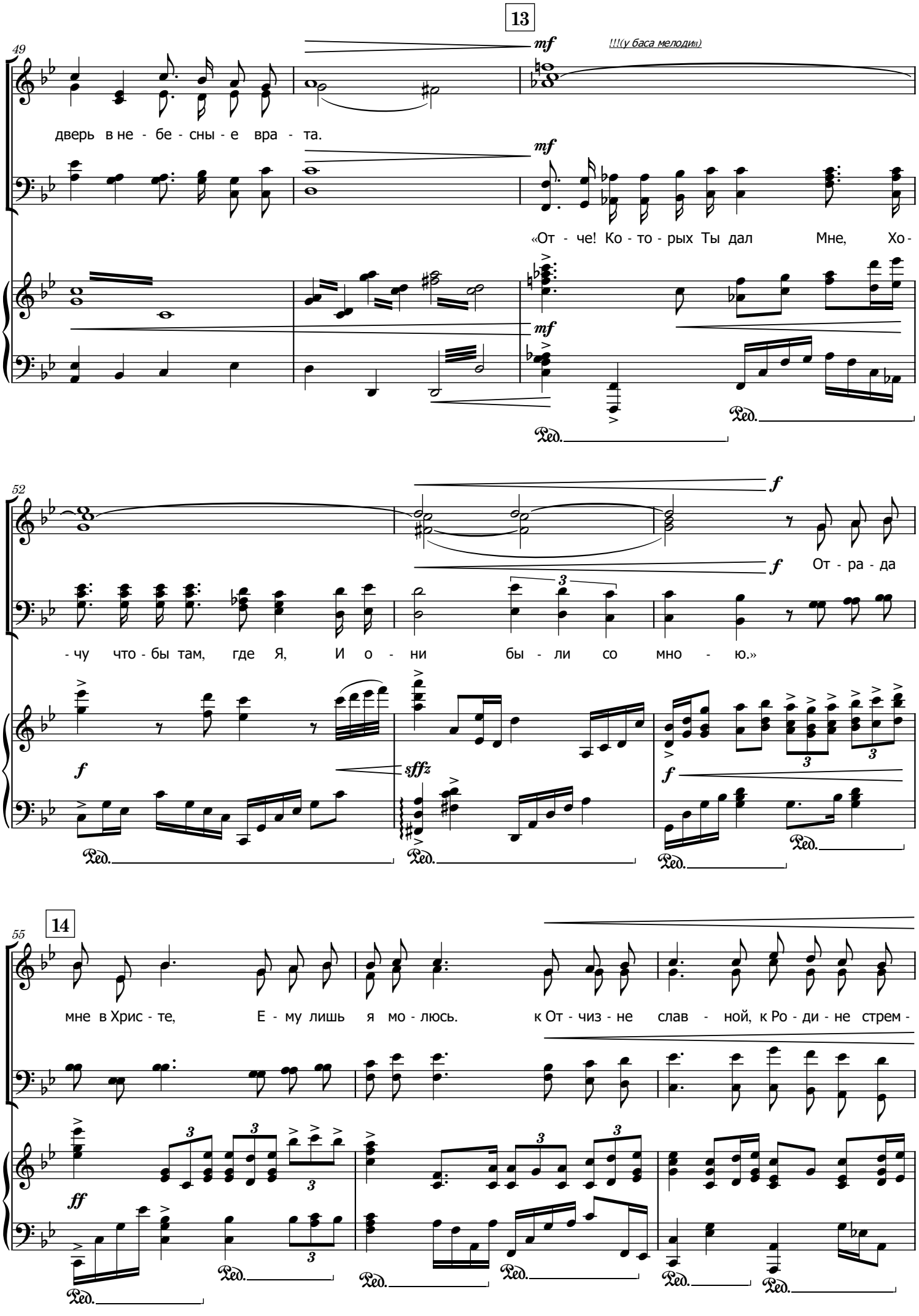
13
49
mf
!!!(у баса мелодия)
дверь в не - бе - сны - е вра - та.
«От - че! Ко - то - рых Ты дал Мне, Хо -
52
f
От - ра - да
- чу что - бы там, где Я, И о - ни бы - ли со мно - ю.»
sffz
14
55
ff
мне в Хрис - те, Е - му лишь я мо - люсь. к От - чиз - не слав - ной, к Ро - ди - не стрем -

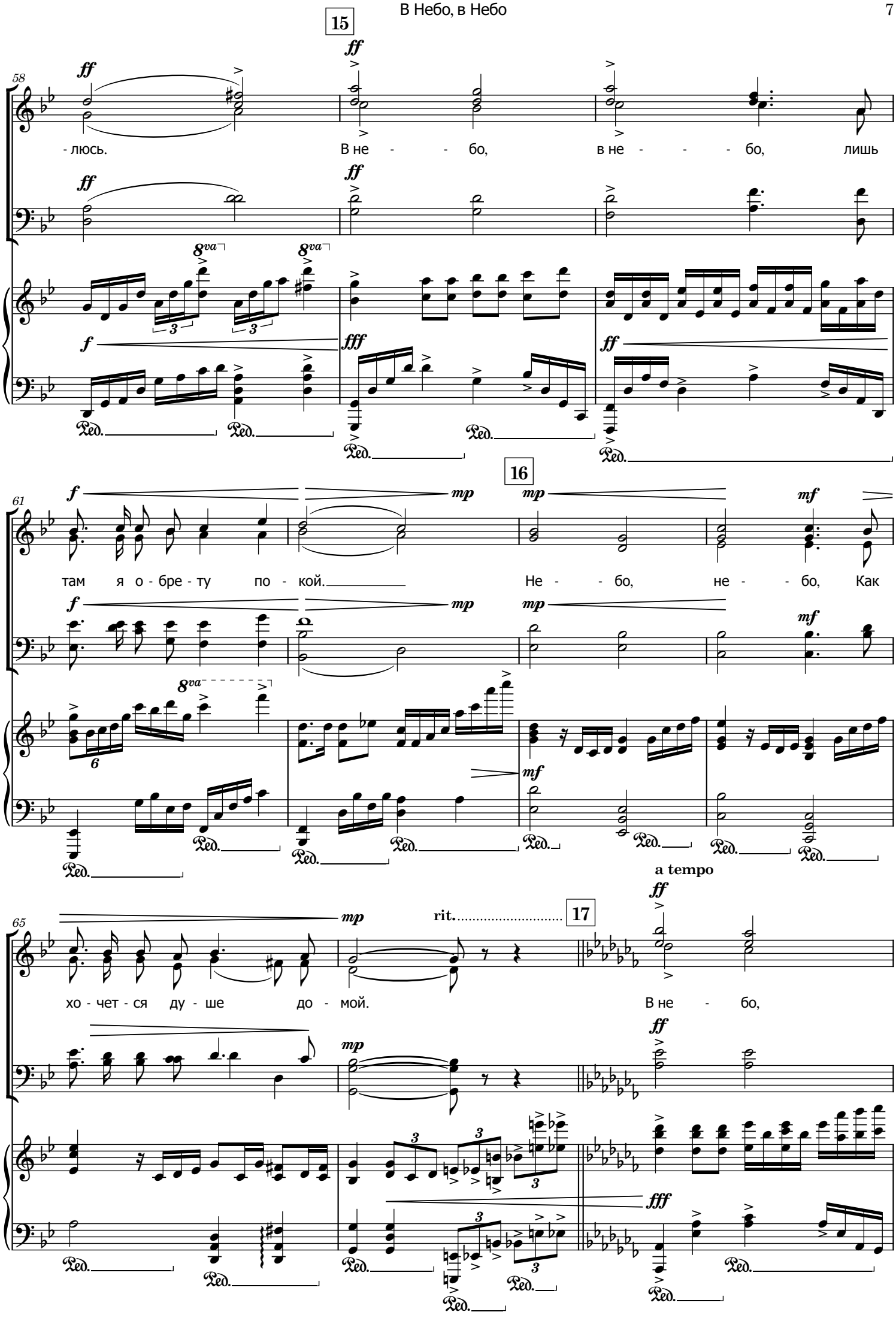
15
16
17
58
61
65
- люсь.
В не - - бо,
в не - - - бо,
лишь
там я о - бре - ту по - кой.
Не - - бо,
не - - бо,
Как
хо - чет - ся ду - ше до - мой.
В не - бо,
a tempo
rit.
ff
fff
mp
mf
f
8va
Ped.

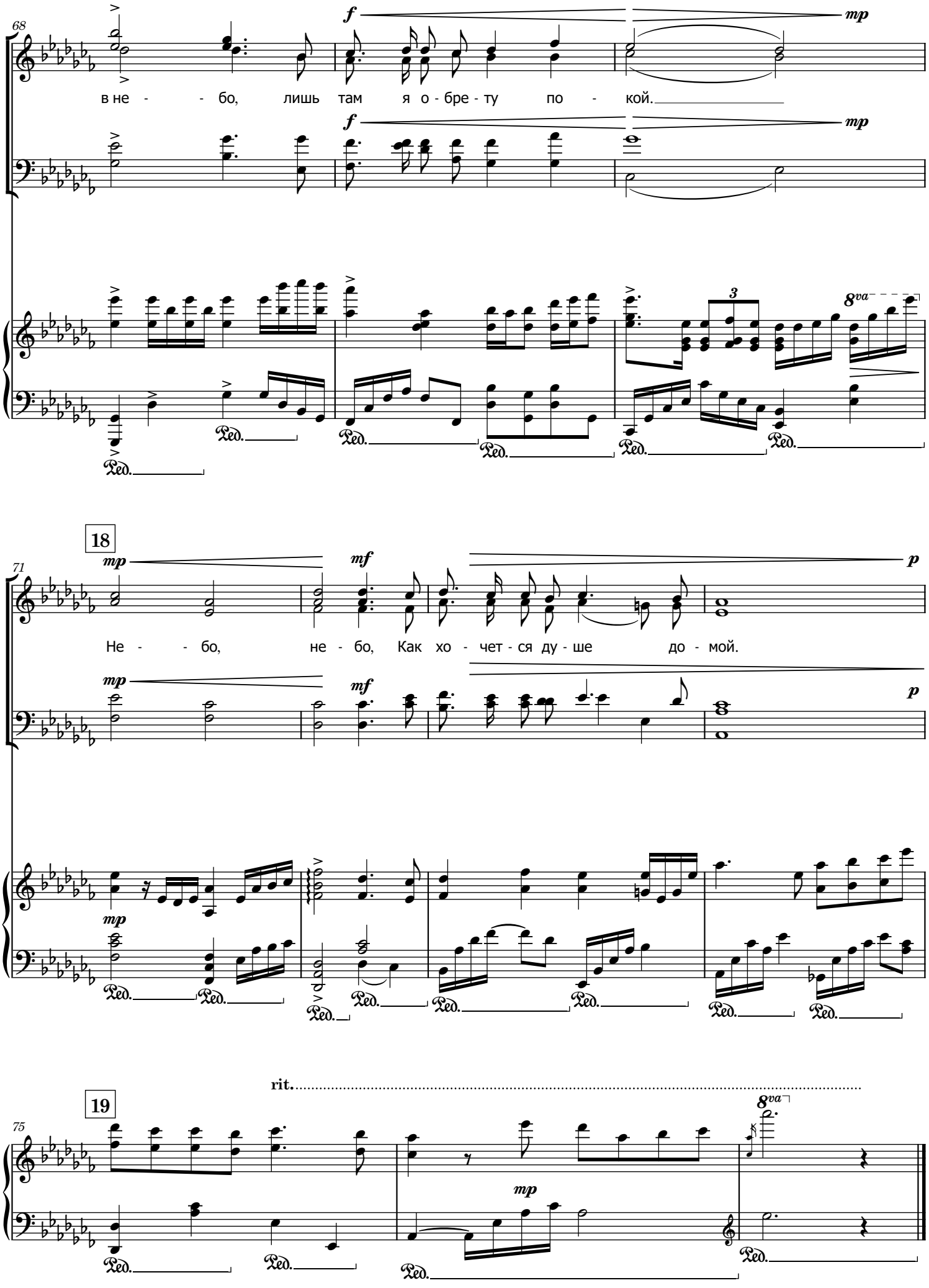
68
f
mp
в не - - бо, лишь там я о - бре - ту по - кой.
8va
18
71
mp
mf
p
Не - - бо, не - бо, Как хо - чет - ся ду - ше до - мой.
19
75
rit.
8va